

LEGENDA

	PARCELNA MEJA
	NOVOGRADNJA – večnamenski objekt "DOM KRAJANOV VELIKE MALENCE"
	OBMOČJE GRADNJE
	VHOD V OBJEKT

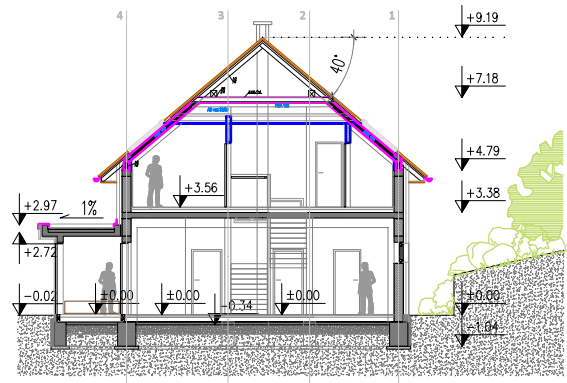

PREČNI PREREZ večnamenskega objekta

ZAKOLIČBENE TOČKE večnamenskega objekta

T1:	X = 544538.8059	Y = 82577.7122
T2:	X = 544541.8006	Y = 82577.5354
T3:	X = 544546.2161	Y = 82575.1211
T4:	X = 544545.6682	Y = 82565.8373
T5:	X = 544529.0970	Y = 82566.8152
T6:	X = 544529.6449	Y = 82576.0990

±0.00 = kota finalnega tlaka v PRITLIČJU OBJEKTA = 148,50 m.n.v.

SITUACIJA: UMEMTITEV NOVEGA OBJEKTA, KARAKTERISTIČNI PREREZ, ZUNANJA IN PROMETNA UREDITEV, ZAKOLIČBENA SITUACIJA



	PROJEKTANT MV BIRO, Marija Vlahušič s.p., Lapajnetova ul. 4, 8270 Krško
	NAROČNIK OBČINA BREŽICE, CESTA PRVIH BORCEV 18, 8250 BREŽICE
ŠTEVILKA PROJEKTA 18/20/05	OBJEKT VEČNAMENSKI OBJEKT "DOM KRAJANOV VELIKE MALENCE"
VRSTA PROJ. DOKUM. PGD	LOKACIJA OBJEKTA št.parc. 1886/20, k.o. 1306-ČATEŽ
VRSTA NAČRTA VODILNA MAPA	ODGOVORNI VODJA PROJEKTA Marija Vlahušič, inž. gradb.
DATUM oktober 2018	ODGOVORNI PROJEKTANT Marija Vlahušič, inž. gradb.
ŠT.LISTA 01	ID. ŠTEVILKA PRI IZS G 9073
	ID. ŠTEVILKA PRI ZAPS G 9073



OPOMBA: DOSTOP DO OBJEKTA JE IZVEDEN PREKO OBSTOJEČEGA PRIKLJUČKA IZ LOKALNE CESTE IN DIREKNEGA DOSTOPA V PRITLIČNE PROSTORJE NA DELU, KJER OBJEKT MEJI NA NEPOSREDNO BLIŽINO PROMETNE POVEZAVE, SE POSTAVI POLNA KOVINSKA ZAŠČITNA OGRAJA Z VSEMI OPOZORILI ZA GRADBIŠČE, OSTALI DEL GRADBIŠČA PA SE USTREZNO ZAŠČITI Z PROTIPRAŠNO OGRAJO. PREDVIDENO JE ROČNO/STROJNO RUŠENJE KONSTRUKCIJ PO POSTAVITVI ZAŠČITNIH IN PROTIPRAŠNIH OGRAJ GRADBIŠČA.

ZA ZAŠČITO PRED PRAŠENJEM LOKALNE CESTE SE NA MEJNEM OBMOČJU POSTAVI POLNA KOVINSKA ZAŠČITNA OGRAJA ZA PREPREČITEV PRAŠENJA GLAVNE CESTE.

V ČASU RUŠITEV SE KONSTRUKCIJE PREDHODNO ŠKROPIJO Z VODO, KAR PREPREČUJE PRAŠENJE IN RAZNAŠANJE PRAŠNIH DELCEV.

– PRVOTNO SE ODSTRANI KRITINA IN LESENI DEL OSTREŠJA TER SE ZAČNE Z ODSTRANITVIJO OBODNEGA DELA OBJEKTA. PRVOTNO SE RUŠI SEVERNO IN SEVERNOVZHODNA STRAN PRITLIČNEGA DELA OBJEKTA – V NOTRANJOST OBJEKTA, TER NATO OSTALI DEL OBJEKTA.

– ODVOZ RUŠEVIN SE BO IZVAJAL V ČASU NEFREKVENTNEGA PROMETA SKOZI NASELJE. IZVAJALEC DEL POSTAVI OPOZORILNE ZNAKE NA CESTO, 2 DELAVCA URAVNAVATA PROMET. ODVOZ RUŠEVIN SE IZVAJA S TOVORNJAKI. OPOZORILA SE BODO UPORABILA V KRATKIH INTERVALIH V ČASU NALAGANJA IN ODVOZA, IN SICER ODVISNO OD NAPREDOVANJA DEL.

EUP - VMA 25  
PREN 09R - SK

LEGENDA	
	PARCELNA MEJA
	NOVOGRADNJA – večnamenski objekt "DOM KRAJANOV VELIKE MALENCE"
	OBMOČJE GRADNJE
	OBSTOJEČI OBJEKT: POPOLNA ODSTRANITEV
	VHOD V OBJEKT

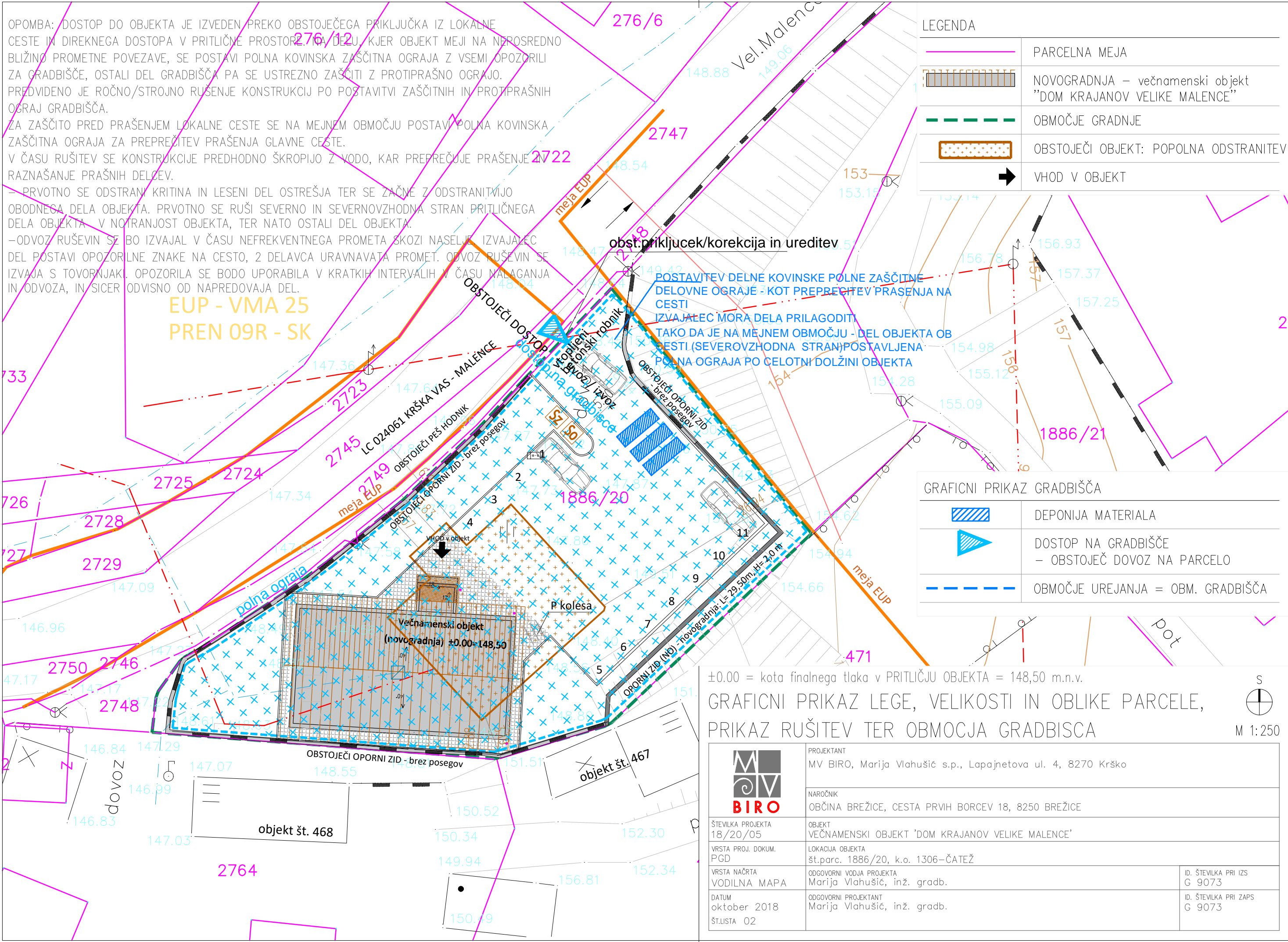

GRAFICNI PRIKAZ GRADBIŠČA	
	DEPONIJA MATERIALA
	DOSTOP NA GRADBIŠČE – OBSTOJEČ DOVOZ NA PARCELO
	OBMOČJE UREJANJA = OBM. GRADBIŠČA

±0.00 = kota finalnega tlaka v PRITLIČJU OBJEKTA = 148,50 m.n.v.

GRAFICNI PRIKAZ LEGE, VELIKOSTI IN OBLIKE PARCELE, PRIKAZ RUŠITEV TER OBMOCJA GRADBISCA

M 1:250

	PROJEKTANT MV BIRO, Marija Vlahušič s.p., Lapajnetova ul. 4, 8270 Krško	
	NAROČNIK OBČINA BREŽICE, CESTA PRVIH BORCEV 18, 8250 BREŽICE	
ŠTEVILKA PROJEKTA 18/20/05	OBJEKT VEČNAMENSKI OBJEKT 'DOM KRAJANOV VELIKE MALENCE'	
VRSTA PROJ. DOKUM. PGD	LOKACIJA OBJEKTA št.parc. 1886/20, k.o. 1306–ČATEŽ	
VRSTA NAČRTA VODILNA MAPA	ODGOVORNI VODJA PROJEKTA Marija Vlahušič, inž. gradb.	ID. ŠTEVILKA PRI IZS G 9073
DATUM oktober 2018	ODGOVORNI PROJEKTANT Marija Vlahušič, inž. gradb.	ID. ŠTEVILKA PRI ZAPS G 9073
ŠT.LISTA 02		

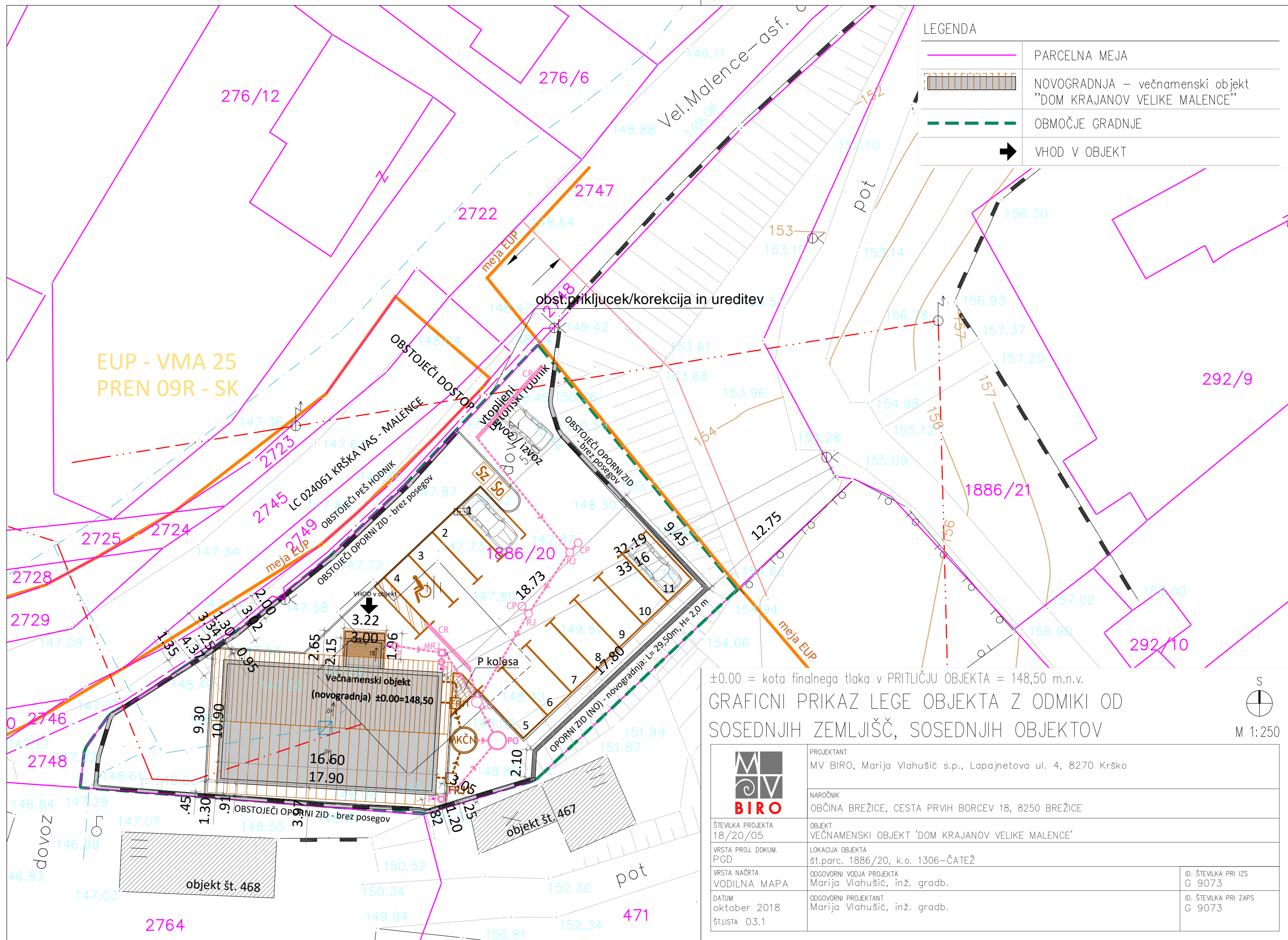



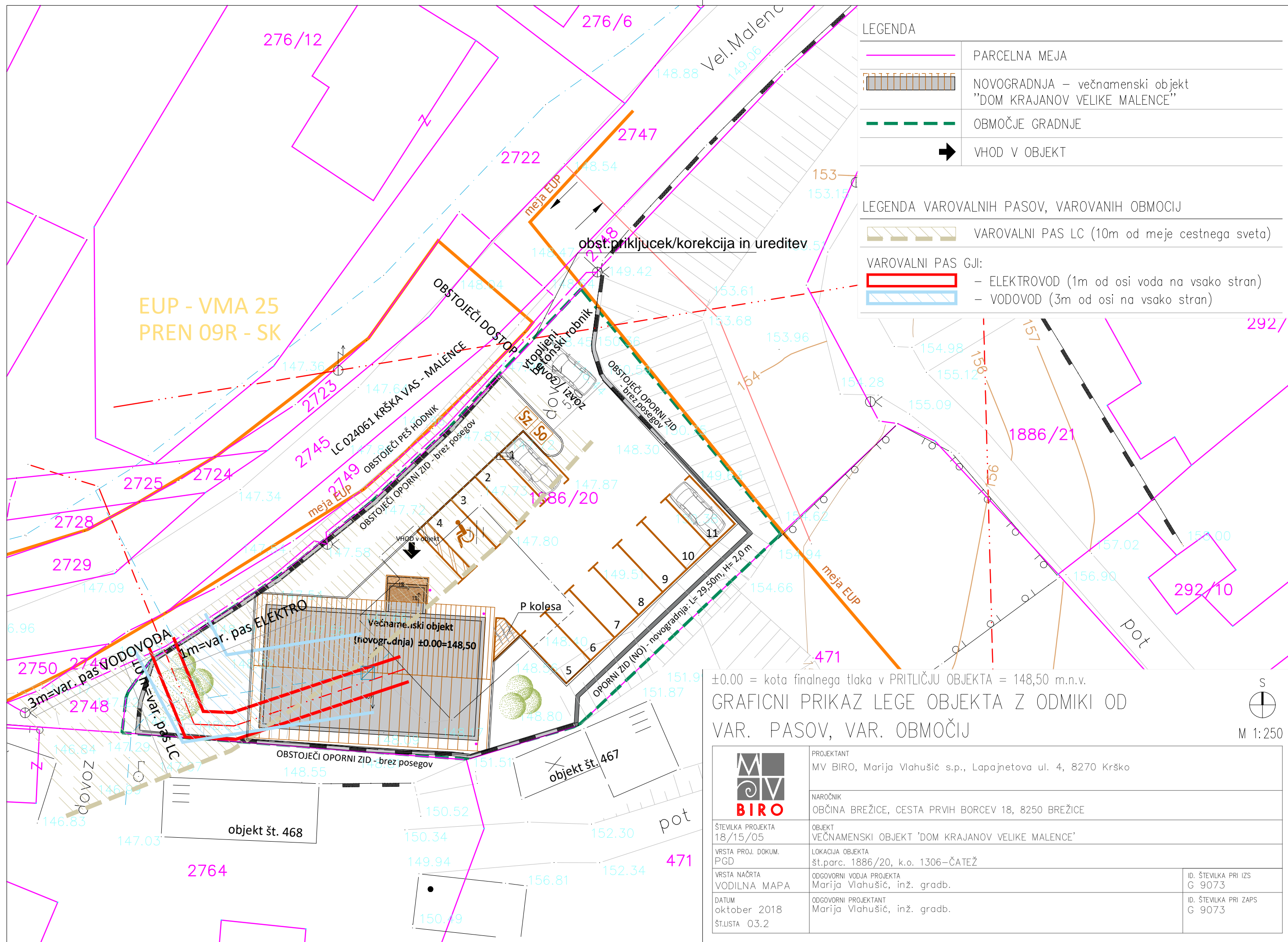

LEGENDA	
	PARCELNA MEJA
	NOVOGRADNJA – večnamenski objekt "DOM KRAJANOV VELIKE MALENCE"
	OBMOČJE GRADNJE
	VHOD V OBJEKT

LEGENDA VAROVALNIH PASOV, VAROVANIH OBMOCIJ	
	VAROVALNI PAS LC (10m od meje cestnega sveta)
VAROVALNI PAS GJI:	
	- ELEKTROVOD (1m od osi voda na vsako stran)
	- VODOVOD (3m od osi na vsako stran)

±0.00 = kota finalnega tlaka v PRITLIČJU OBJEKTA = 148,50 m.n.v.  
GRAFICNI PRIKAZ LEGE OBJEKTA Z ODMIKI OD  
VAR. PASOV, VAR. OBMOČIJ



	PROJEKTANT MV BIRO, Marija Vlahušić s.p., Lapajnetova ul. 4, 8270 Krško	
	NAROČNIK OBČINA BREŽICE, CESTA PRVIH BORCEV 18, 8250 BREŽICE	
	ŠTEVILKA PROJEKTA 18/15/05	OBJEKT VEČNAMENSKI OBJEKT "DOM KRAJANOV VELIKE MALENCE"
	VRSTA PROJ. DOKUM. PGD	LOKACIJA OBJEKTA št.parc. 1886/20, k.o. 1306-ČATEŽ
VRSTA NAČRTA VODILNA MAPA	ODGOVORNI VODJA PROJEKTA Marija Vlahušić, inž. gradb.	ID. ŠTEVILKA PRI IZS G 9073
DATUM oktober 2018	ODGOVORNI PROJEKTANT Marija Vlahušić, inž. gradb.	ID. ŠTEVILKA PRI ZAPS G 9073
ŠT.LISTA 03.2		

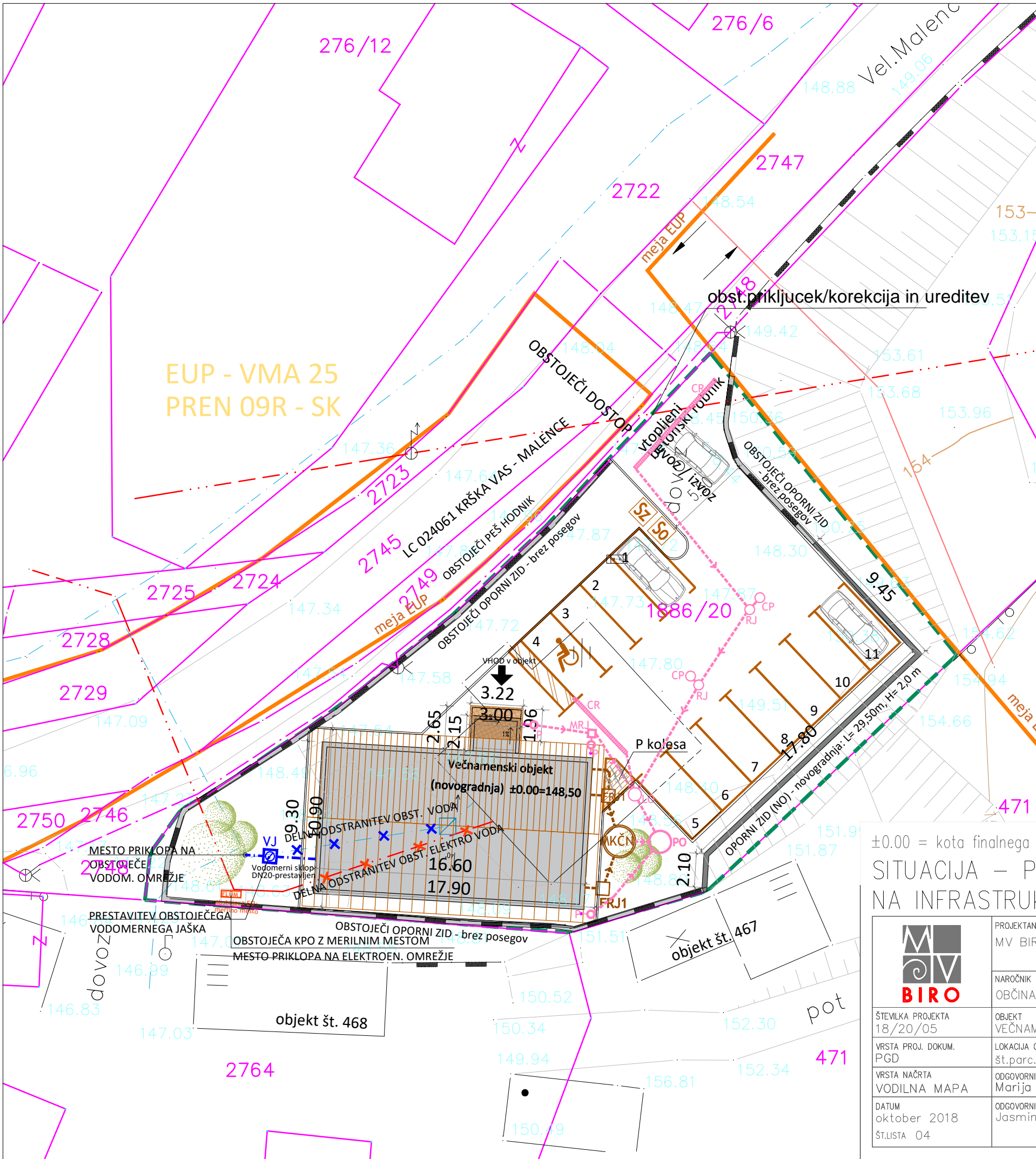

LEGENDA		
	PARCELNA MEJA	
	NOVOGRADNJA – večnamenski objekt "DOM KRAJANOV VELIKE MALENCE"	
	OBMOČJE GRADNJE	
	VHOD V OBJEKT	
KOMUNALNA OPREMLJENOST ZEMLJIŠČA		
OBSTOJEČE		NOVO
	ELEKTRO NN VOD obstoječa ELOM	UKINITEV VODA
	VODOVOD	NOVI KABEL
	lokacija obst. VJ	prestavitev (obst.) VJ
	TELEKOM	UKINITEV VODA
KANALIZACIJA		
	FEKALNA	NOVO – INTERNO MKČN...mala komunalna čistilna naprava FRJ...fekalni revizijski jašek
	METEORNA	NOVO – INTERNO P...peskolov MRJ...meteorni revizijski jašek PO...ponikovalnica LO...lovilec olj CR...cestna rešetka CP...cestni požiralnik RJ...rev. jašek
ODPADKI		Sz  So zbirno in odjemno mesto za kom. odpadke

±0.00 = kota finalnega tlaka v PRITLIČJU OBJEKTA = 148,50 m.n.v.

## SITUACIJA – PRIKAZ PRIKLJUČKOV NA INFRASTRUKTURO

	PROJEKTANT MV BIRO, Marija Vlahušić s.p., Lapajnetova ul. 4, 8270 Krško	
	NAROČNIK OBČINA BREŽICE, CESTA PRVIH BORCEV 18, 8250 BREŽICE	
	OBJEKT VEČNAMENSKI OBJEKT 'DOM KRAJANOV VELIKE MALENCE'	
	LOKACIJA OBJEKTA št.parc. 1886/20, k.o. 1306-ČATEŽ	
ŠTEVILKA PROJEKTA 18/20/05	ODGOVORNI VODJA PROJEKTA Marija Vlahušić, inž. gradb.	ID. ŠTEVILKA PRI IZS G 9073
VRSTA PROJ. DOKUM. PGD	ODGOVORNI PROJEKTANT Jasmina Bršec, mag. inž. arh.	ID. ŠTEVILKA PRI ZAPS ZAPS 1745
VRSTA NAČRTA VODILNA MAPA		
DATUM oktober 2018		
ŠT.LISTA 04		